BLÄTTLE_50_2012_Blättle 50 16.05.12 18:01 Seite 42

Vergangenes für die Zukunft erhalten

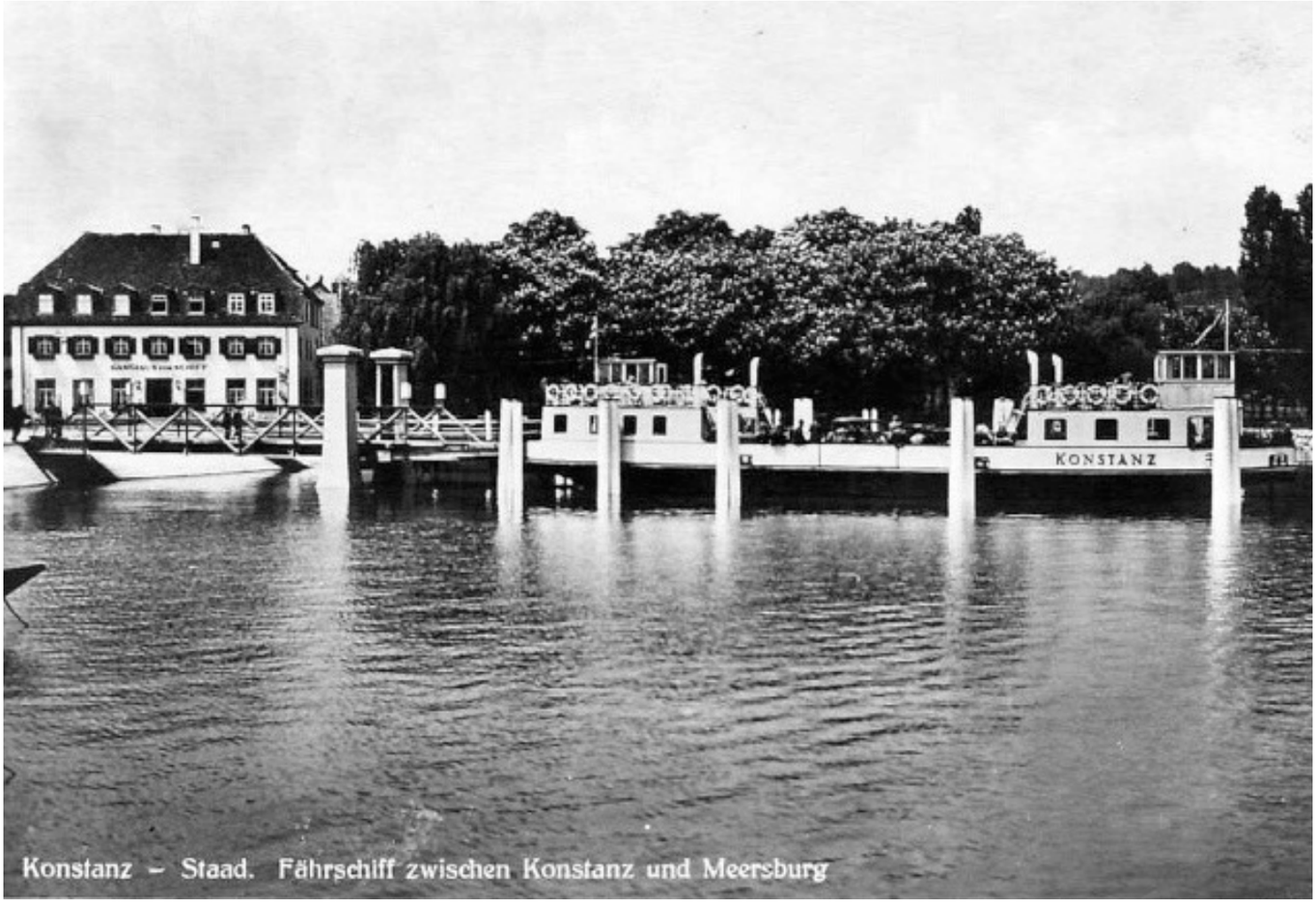

Konstanz – Staad. Fährschiff zwischen Konstanz und Meersburg

1920 hatten einige Geschäftsleute und Stadträte eine Vision, sie wollten Konstanz und Meersburg über eine schwimmende Brücke verbinden.

Dies wurde 1928 durch den Bau von Europas erster Binnensee- Automobilfähre und dem Bau der dafür erforderlichen zwei Anleger Wirklichkeit.

Diese Fähre hat dann von 1928 bis 1930 unter dem Namen "KONSTANZ" und bis 1963 unter dem Namen "MEERSBURG", die beiden Städte verbunden.

1993 hatten einige Bürger auch eine Vision, sie wollten diese Fähre vor der Verschrottung retten und im Original Zustand wieder herstellen.
Dazu wurde der Verein " Rettet die Meersburg ex Konstanz "Verein zur Erhaltung und Wiederinbetriebnahme der ersten Automobilfähre des Bodensees, Baujahr 1928 e.V. gegründet.

Trotz der vorangegangenen umfangreichen Umbauten zur Verwendung als Bagger- und Rammschiff unter dem Namen "LUKAS", ist ihnen das in 18 Jahren mühevoller Arbeit auch gelungen.

Hierfür erhielt der Verein folgende Anerkennungen:

> 1996 stellt das Landesamt Freiburg die Fähre unter Denkmalschutz.
> 2005 erklärt das Landesamt für Denkmalpflege diese Fähre zum "ersten schwimmenden Denkmal" in Baden-Württemberg und wurde damit als besonderes Denkmal in das Denkmalbuch Baden-Württemberg eingetragen.
> 2010 wurde der Verein, von der Denkmalstiftung Baden Württemberg zum Anlaß ihres 25 jährigen Jubiläums mit der Auszeichnung für sein vorbildliches und bürgerschaftliches Engagement in der Denkmalpflege geehrt.

BLÄTTLE_50_2012_Blättle 50 16.05.12 18:01 Seite 43

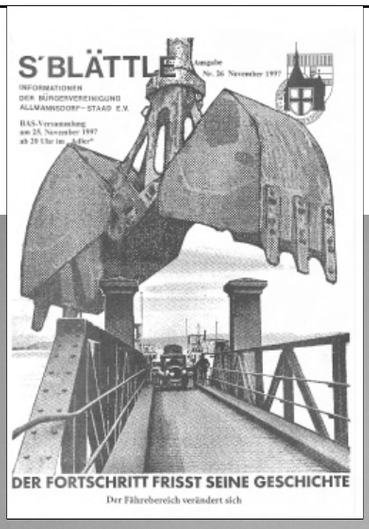

S'Blättle 26, Nov. 97

1996 sollte der eine noch vorhandene spezielle Anleger ebenfalls verschrottet werden.

Dagegen hat sich die Bürgervereinigung Allmannsdorf / Staad (BAS) mit Erfolg eingesetzt, sodass das Denkmalamt Freiburg diesen Anleger 2006 unter Denkmalschutz gestellt hat. Letztlich wurde der Anleger dann von den Stadtwerken restauriert und 2010 in Staad wieder aufgebaut.

Jetzt hat Konstanz- Allmannsdorf / Staad wieder eine Attraktion, nämlich das Ensemble die "Hist. Fähre KONSTANZ" mit dem "Hist. Anleger" (direkt neben dem Fährehafen) Am 16. Juli 2011 fand, mit einem von den Stadtwerken hervorragend organisierten Festakt, und unter Beteiligung von tausenden begeisterten Besuchern, die 2. Jungfernfahrt statt.
Dieses schwimmende Museum gilt es nun einem großen Interessenkreis vorzuführen und für die Zukunft zu erhalten.

Als Eigner der Fähre hat der Verein jetzt die Aufgabe sich für die Nutzung und Erhaltung der Fähre einzusetzen. Wer Lust hat den Verein dabei zu unterstützen, ist jederzeit herzlich willkommen.

Kontakt:
E-Mail: info@alte-fähre-konstanz.de
Internet: www.alte-fähre-konstanz.de
Alte-Fähre-Hock: Jeden 1. Freitag im Monat im Quaker, Mainaustr. 160, Allmannsdorf

In Absprache mit den Stadtwerken werden vom Verein Ausfahrten und Veranstaltungen für den eigenen Bedarf organisiert.
Zur Nutzung für die breite Öffentlichkeit hat der Verein mit den Stadtwerken- einen Pachtvertrag abgeschlossen. Diese bieten Sonderfahrten für jeden Anlass an.
Kontakt: m.muellner@stadtwerke.konstanz.de

Günter Apel